

## EJEMPLO DE ORGANIGRAMA DE CAPACITACION AERONAUTICA

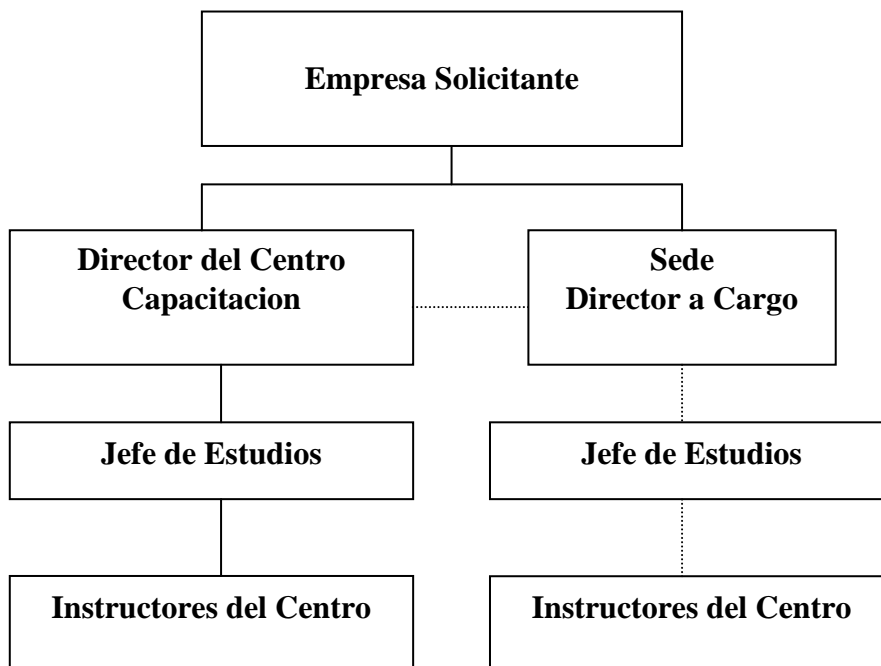



**Anexo 2**

**REQUISITOS DE INGRESO PARA LOS ALUMNOS E.I.P.A.**  
**LOS REQUISITOS DE CAPACITACION DE LAS EMPRESAS SON EN FUNCION**  
**DE LA LICENCIA OBTENIDA Y DEL TIPO DE AERONAVE**

CURSOS		EDAD	ESTUDIOS	LICENCIA	EX. PSICOFISICO	HS. VUELO O EXPERIENCIA (1)
P	PRIVADO DE AVION	17 AÑOS	PRIMARIOS EGB Completo	_____	AL INICIAR EL CURSO	_____
	PRIVADO DE HELICOPTERO	17 AÑOS	PRIMARIOS EGB Completo	_____	AL INICIAR EL CURSO	_____
I	DE PLANEADOR	16 AÑOS	PRIMARIOS EGB Completo	_____	AL INICIAR EL CURSO	_____
L	VFR. CONTROLADO (Avión/Helic./Planead.)	17 AÑOS	PRIMARIOS EGB Completo	SEGUN CORRESPONDA (Avión/Helicop/Planeador).	AL INICIAR EL CURSO SEGUN CORRESPONDA (Avión/Hel./Planeador)	_____
O	COMERCIAL DE AVION CON H.V.I.	18 AÑOS	Secundario Completo Polimodal Completo	PILOTO PRIVADO DE AVION	PILOTO PRIVADO AVION Y CUMPL. LA DE PILOTO COM. AVION CON H.V.I.	DISPOSICIÓN N° 07/01
	COMERCIAL DE HELICOPTERO CON H.V.I.	18 AÑOS	“	PILOTO PRIVADO DE HELICOPTERO COM. DE HELICOP. CON H.V.I.	PILOTO PRIVADO DE HELICOP. Y CUMPLIMENTAR LA DE PILOTO	100 HS. DE VUELO
T	COMERCIAL 1RA CLASE DE AVION	21 AÑOS	“	PILOTO COMERCIAL CON H.V.I. Y HABILITACIÓN MULTIMOTOR	PILOTO COMERCIAL CON H.V.I. Y CUMPLIMENTAR LA DE PILOTO COMERCIAL 1RA CLASE.	650 HS. DE VUELO
O	AEROAPLICADOR DE AVION	21 AÑOS	_____	PILOTO COMERCIAL DE AVION	SEGÚN CORRESPONDA Y CUMPLIMENTAR AEROAPLICADOR	250 HS. DE VUELO
	AEROAPLICADOR DE HELICOPTERO	21 AÑOS	_____	PILOTO COMERCIAL DE HELICOPTERO	SEGÚN CORRESPONDA Y CUMPLIMENTAR AEROAPLICADOR	100 HS. DE VUELO
M E C A N I C O S	MANTENIMIENTO DE AERONAVES, DE EQUIPOS RADIO-ELECTRICOS DE AERONAVES, DE AVIONICA	13 AÑOS	PRIMARIOS EGB Completo	_____	AL INICIAR EL CURSO	_____
	MANTENIMIENTO DE HELICOPTERO	16 AÑOS	EG. DE MM.A. O LIC. M.M.A. Y CICLO BASICO	_____	AL INICIAR EL CURSO	_____
	OBSERVADOR METEOROLOGICO	18 AÑOS	SECUNDARIO APROBADO	_____	_____	_____
	DESPACHANTE DE AERONAVES	21 AÑOS	C. BASICO AP. EQUIVALENTE	_____	AL INICIAR EL CURSO	_____

CURSOS		EDAD	ESTUDIOS	LICENCIA	EX. PSICOFISICO	HS. VUELO O EXPERIENCIA (1)
I N S T R U C T O R E S	DE AVION	21 AÑOS	Polimodal Completo Secundario Completo	PILOTO PRIVADO AVION c/ HAB. VUELO NOCTURNO LOCAL, O PILOTO COMER- CIAL DE AVION CON H.V.I.	SEGÚN CORRESPONDA Y CUM- PLIMENTAR EL DE INSTRUCTOR DE VUELO DE AVION.	1000 HS. PARA PIL. PRIVADO 500 HS. PARA PILOTO COMER- CIAL.
	DE HELICOPTERO	21 AÑOS	“ “	PILOTO PRIVADO HELICOP. c/ HAB. VUELO NOCTURNO LOCAL, O PILOTO COMER- CIAL DE HEL. CON H.V.I.	SEGÚN CORRESPONDA Y CUM- PLIMENTAR EL DE INSTRUCTOR DE VUELO DE HELICOPTERO.	300HS. PARA PILOTO PRIVADO 150 HS. PARA PILOTO COMERC- CIAL.
	PLANEADOR	21 AÑOS	“ “	PILOTO DE PLANEADOR	PILOTO PLANEADOR Y CUMPLI- MENTAR INSTRUCTOR DE VUELO PLANEADOR.	100 HS. DE VUELO
	DE AEROSTATO	21 AÑOS	“ “	PILOTO PRIVADO AEROS- TATO, O PILOTO COMER- CIAL AEROSTATO.	PILOTO PRIVADO O COMERCIAL DE AEROSTATO, Y CUMPLIMEN- TAR LA DE INST. DE AEROSTATO	PIL. PRIVADO: 100 ASCENSOS PIL. COMERCIAL: SIN LIMITE.
	DE PARACAIDISMO (Habilitación)	21 AÑOS	“ “	CERTIFICADO DE COMPE- TENCIA DE PARACAIDISMO	PARACAIDISTA. CUMPLIMENTAR PSICOTECNICO PARA HABILIT. INSTRUCTOR DE PARACAIDISMO	100 SALTOS DE APERTURA MANUAL
	ADIESTRADOR TE- RRESTRE (Certificado De competencia)	18 AÑOS	“ “	_____	_____	50 HS. DE INST. EN E.T.V.I. 25 HS. DE INST. (si es instructor)
T E C N I C O	AERONAUTICO	16 AÑOS	EGRESEADO DE M.M.A., O LICENCIA DE M.M.A. Y CICLO BASICO, O EGRESADO FF.AA. PLAN 3 AÑOS O 2 AÑOS CON CICLO BASICO	_____	_____	
	TELECOMUNICA- CIONES AERONAU- TICAS	16 AÑOS	EGRESADO EN M.E.R.A., O LICENCIA DE M.E.R.A. Y CICLO BASICO, O TENER APROBA- DO 4º CICLO TEC. (CONET DE ELECT. O TELECOM)	_____	_____	
SUPERVISOR DE SERVI- CIOS DE RAMPA		21AÑOS	SECUNDARIO COMPLETO	_____	AL INICIAR EL CURSO	_____
OPERADOR DEL SERVI- CIO DE RAMPA		18 AÑOS	EGB COMPLETO PRIMARIO COM.	_____	AL INICIAR EL CURSO	_____
SEÑALERO DE AERO- DROMO		18 AÑOS	EGB COMPLETO PRIMARIO COM.	_____	AL INICIAR EL CURSO	_____
TRIPULANTES DE CABINA DE PASAJEROS		18 AÑOS	SECUNDARIO POLIMODAL COM.	_____	AL INICIAR EL CURSO	_____
(1) HORAS DE VUELO O EXPERIENCIA: REQUISITOS QUE DEBEN CUMPLIR LOS ALUMNOS AL INICIO DE LOS DIFERENTES CURSOS						

(N O M B R E CENTRO DE CAPACITACION)  
**EJEMPLO**

**Anexo 3**

**NÓMINA DE INSCRIPTOS**

CURSO: .....

Iniciación:.....Finalización: .....

NRO. ORDEN	APELLIDO Y NOMBRES	TIPO Y N° DOC. DE IDENTIDAD	EDAD	NACIONALIDAD	HS. DE VUELO		ESTUDIOS CURSADOS (X)	FECHA VTO. PSICOF	LIC. N°	DOMICILIO	OBSERVACIONES
					TOT.	TRAV					

---

**FIRMA Y ACLARACIÓN DEL DIRECTOR y/o DIRECTOR A CARGO**

**NOTA:** EL CURSO DE INSTRUCTOR DE VUELO DE E.T.V.I. SE DEBERÁN VOLVAR LAS HORAS CORRESPONDIENTES, EN EL CASILLERO DE LICENCIA N° COLOCARA ESPECIALIDAD: EJEMPLO: P.C.A. N° 2373.

(X) Especificar tipo y/o modalidad de estudios.

**C R O N O G R A M A**  
**(NOMBRE DEL CURSO)**

**HORARIO DE CLASES:** Lunes a Viernes de 17:00 a 21:55 hs.  
Sábados de 08:00 a 12:45 hs.

**DURACIÓN DEL CURSO:**

INICIA: \_\_\_\_\_ FINALIZA: \_\_\_\_\_

**NÓMINA DE INSTRUCTORES POR ASIGNATURA**

Junto con el Cronograma debe enviar una nómina de INSTRUCTORES por asignatura.  
Ejemplo:

Nombre de la asignatura

Profesor

Logo CENTRO CAPACITACION  
CENTRO DE CAPACITACION AERONAUTICA  
“ .....

Domicilio.....  
HABILITADA SEGÚN DISPOSICION N°.....  
COMANDO DE REGIONES AEREAS  
FUERZA AEREA ARGENTINA

LIBRO MATRIZ N°  
FOLIO N°

**CERTIFICADO DE ESTUDIOS**

CERTIFICASE QUE DON.....D.N.I. N°.....0  
C.I. N°..... HA REALIZADO COMO ALUMNO REGULAR EN ESTE CENTRO DE  
CAPACITACION EL CURSO TEORICO-PRACTICO (SEGÚN CORRESPONDA) DE:  
.....  
Y HA EGRESADO EN EL MES DE.....DE 200..... OBTENIENDO LAS SIGUIENTES  
CALIFICACIONES:

ASIGNATURAS	CALIFICACIONES	
	NROS	EN LETRAS
MATERIALES Y EQUIPOS (*)	<b>7,50</b>	<u>SIETE CON CINCUENTA CENTESIMOS</u>
OPERACIÓN DE EQUIPOS (*)	7	SIETE
PREVENCION DE ACCIDENTES (*)	7	SIETE
LEGISLACION Y DOCUMENTACION AERONAU-		
TICA (*)	7	SIETE (EX. COMPL. 18-06-98)

CALIFICACION DE 1 (UNO) A 10 (DIEZ). PUNTAJE MINIMO PARA APROBAR 6 (SEIS)

EN CONSECUENCIA HA APROBADO EL CURSO TEORICO - PRACTICO (SEGÚN CORRESPONDA) DE:  
.....POR LO TANTO Y AL SOLO EFECTO DE SER PRESENTADO ANTE LAS AUTORIDADES DEL COMANDO  
DE REGIONES AEREAS – DIRECCION DE HABILITACIONES AERONAUTICAS - DEPARTAMENTO INSTRUCCIÓN Y  
CAPACITACION SE EXTIENDE EL PRESENTE EN..... A LOS  
(\*)...... DE DOS MIL.....

FIRMA JEFE ESTUDIOS  
O  
SECRETARIO

FIRMA DIRECTOR

**NOTA:**

- (\*) LA FECHA Y EL AÑO SERÁ EN LETRAS Y SE EXTENDERÁ EL CERTIFICADO EN LA FECHA ACTUAL EN QUE SE CONFECCIONA EL MISMO, YA SEA POR ENVÍO EN DEVOLUCIÓN (POR ERROR EN LA CONFECCIÓN) O POR DUPLICADO, TENDIENDO EN CUENTA QUE SE MANTENDRÁ EL MISMO NÚMERO DE LIBRO MATRIZ Y FOLIO ORIGINAL.
- (\*) LAS ASIGNATURAS NO SE ABREVIARÁN.
- (\*) LA CALIFICACIÓN SE DEBERÁ EXPRESAR SEGÚN EL PRESENTE MODELO.